

HOW CAN I GET INVOLVED?

Participate in both the Annexation and Specific Plan projects in the following ways:

1. Receive e-mail announcements and updates (send us your e-mail address)
2. Provide written comments
3. Attend workshops: A series of community events will take place over the next 18 months. Go to the project website (srcity.org/roseland) for additional information.
4. Join the steering committee: A committee of area residents, business and property owners, and representatives of neighborhoods and community- and faith-based groups will lead the community's participation and be its voice throughout the Annexation and Specific Plan processes.

CONTACT:

Jessica Jones
City of Santa Rosa
(English)
jjones@srcity.org
(707) 543-3410

Steve Cancian
Outreach Coordinator
(Spanish and English)
canciansteve@gmail.com
(707) 543-4689

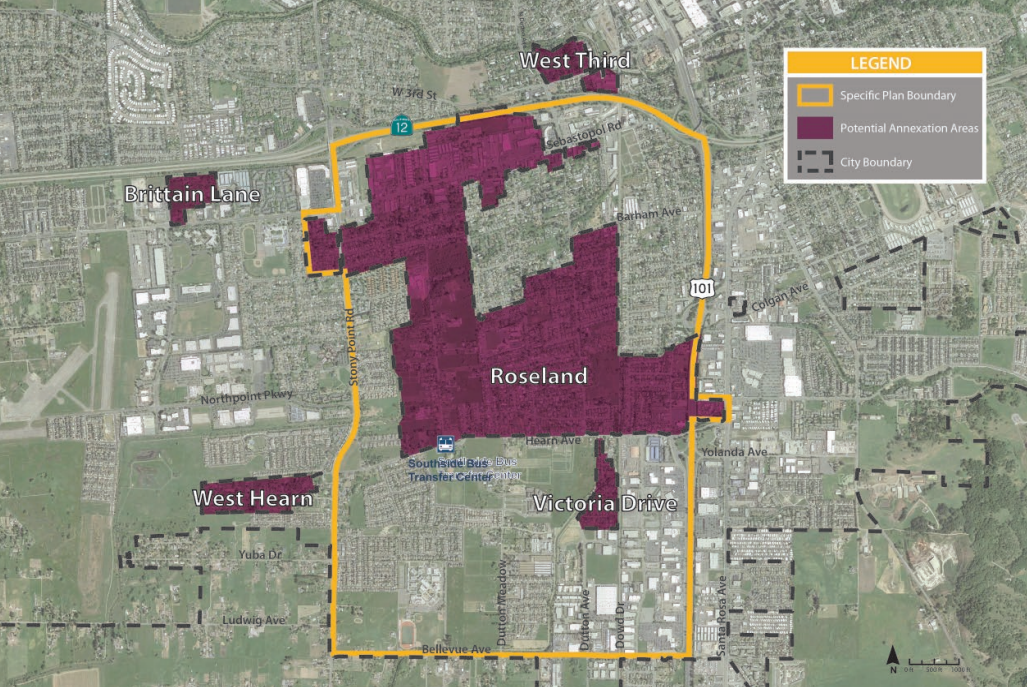

HELP SHAPE THE FUTURE OF THE *Roseland Area*

ROSELAND AREA PROJECTS

The City of Santa Rosa is beginning work on two projects in the southwest area:

- Roseland Area Annexation (pink areas on the map above).
- Roseland Area/Sebastopol Road Specific Plan (area outlined in yellow on the map above).

WHAT IS ANNEXATION?

Annexation is the process that allows properties that are not currently in the city limits to become part of the city.

The Roseland Area Annexation includes five areas that are not currently in the city limits, including Roseland, West Hearn, West Third, Brittain Lane, and Victoria Drive (see map above). All of these areas are completely surrounded by the city but are governed by the County of Sonoma. Annexation would unify the areas as part of the City of Santa Rosa.

WHAT IS A SPECIFIC PLAN?

A specific plan is a planning document focused on a defined part of the community.

The Roseland Area/Sebastopol Road Specific Plan will allow residents and business and property owners to identify a vision for the future of this area (outlined in yellow on map above). The plan will address how land is developed and how people walk, bike, drive, and use public transit for daily activities.

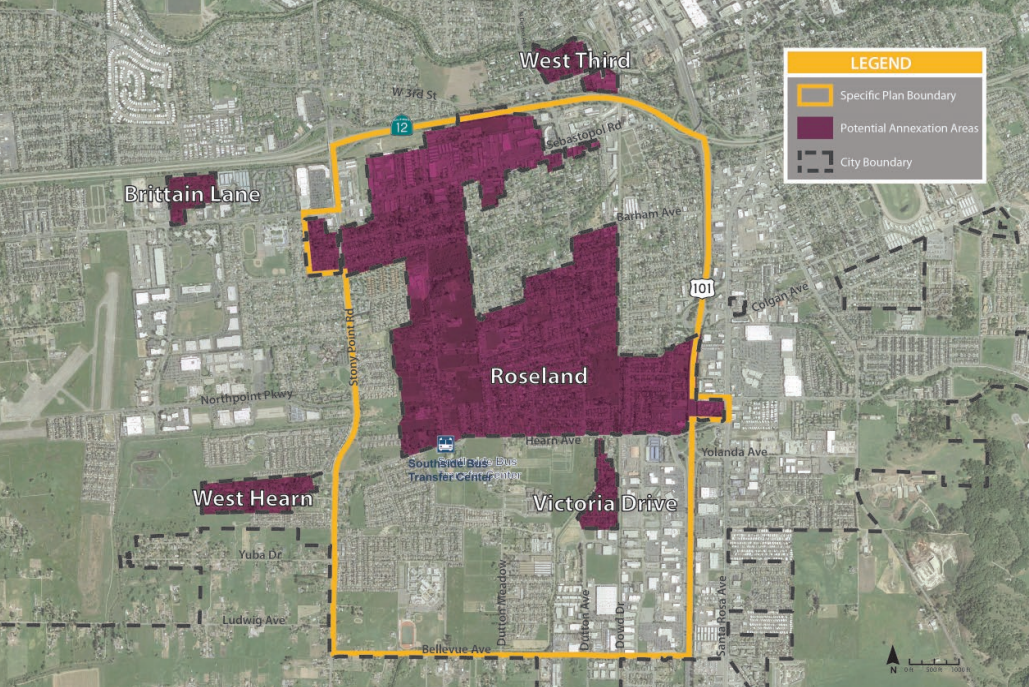

¿CÓMO PUEDO PARTICIPAR?

Participe en ambos proyectos del Plan de Anexión y el Plan Específico de las siguientes maneras:

1. Reciba avisos de correo electrónico y actualizaciones (envíenos su dirección de correo electrónico)
2. Proporcione comentarios escritos
3. Asista a talleres: Una serie de eventos comunitarios se llevarán a cabo en los próximos 18 meses. Visite a la página web del proyecto (srcity.org/roseland) para información adicional.
4. Únase al comité directivo: un comité de residentes del área, propietarios de negocios y propiedades, y representantes de vecindarios y grupos comunitarios y de fe conducirán la participación de la comunidad y serán su voz a través de los procesos del Plan de Anexión y el Plan Específico.

AYÚDENOS A FORMAR EL FUTURO DEL *Área De Roseland*

PROYECTOS DEL ÁREA DE ROSELAND

La Ciudad de Santa Rosa está comenzando a trabajar en dos proyectos en el área suroeste:

- Anexión del Área de Roseland (áreas de color de rosa en el mapa de arriba).
- Plan Específico del Área de Roseland /Sebastopol Road (área señalada en amarillo en el mapa de arriba).

¿QUÉ ES ANEXIÓN?

Anexión es el proceso que permite a las propiedades que no están actualmente en los límites de la ciudad a convertirse en parte de la ciudad.

La Anexión del Área de Roseland incluye cinco áreas que no están actualmente en los límites de la ciudad, incluyendo Roseland, West Hearn, West Third, Brittain Lane y Victoria Drive (Vea el mapa arriba). Todas estas áreas están totalmente rodeadas por la ciudad pero son gobernadas por el Condado de Sonoma. Anexión unificaría las áreas como parte de la Ciudad de Santa Rosa.

¿QUÉ ES UN PLAN ESPECÍFICO?

Un plan específico es un documento de planificación centrado en una parte definida de la comunidad.

El Plan Específico del Área de Roseland /Sebastopol Road permitirá a residentes y propietarios de negocios y propiedades identificar una visión para el futuro de esta área (señalada en amarillo en el mapa de arriba). El plan abordará cómo se desarrolla la tierra y cómo la gente se transporta a pie, en bicicleta, en coche y usa transporte público para las actividades cotidianas.

CONTACTO:

Jessica Jones
Ciudad de Santa Rosa
(Inglés)
jjones@srcity.org
(707) 543-3410

Steve Cancian
Coordinador de Colaboración
(Español e Inglés)
canciansteve@gmail.com
(707) 543-4689