

Roseland Area Annexation – City of Santa Rosa and LAFCO* Simplified Processes

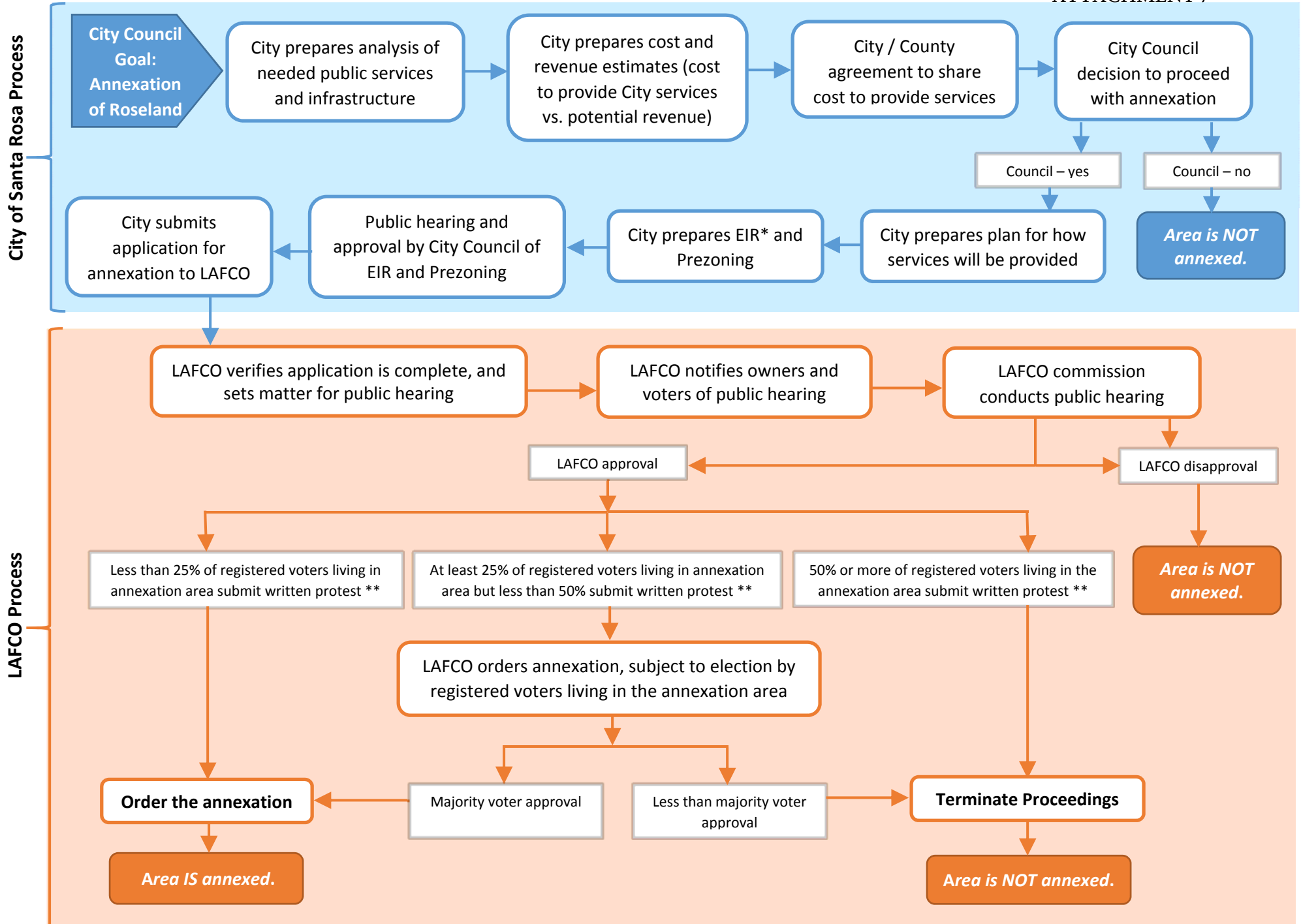

* "LAFCO" = Local Agency Formation Commission (body that has authority to approve or deny annexations), "EIR" = Environmental Impact Report

** The level of protest by registered voters from within the annexation boundary as a whole (all five islands that are part of the annexation) would determine the next step, OR the level of protest by owners of land who own at least 25% of the assessed value of the overall land.

Anexión del Area de Roseland – Ciudad de Santa Rosa y LAFCO* Proceso Detallado

Proceso de la Ciudad de Santa Rosa

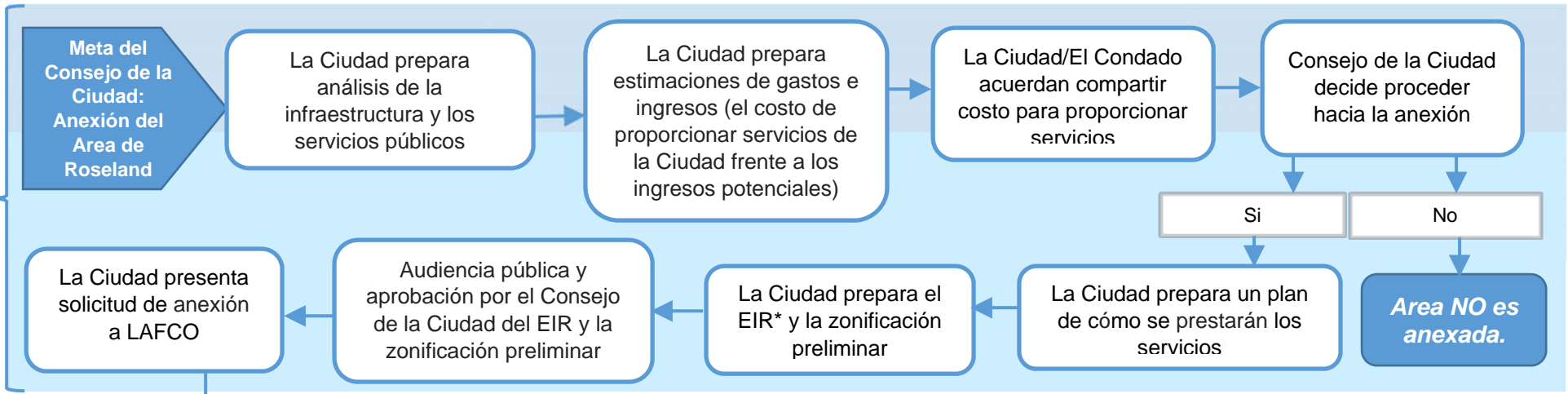

Proceso LAFCO

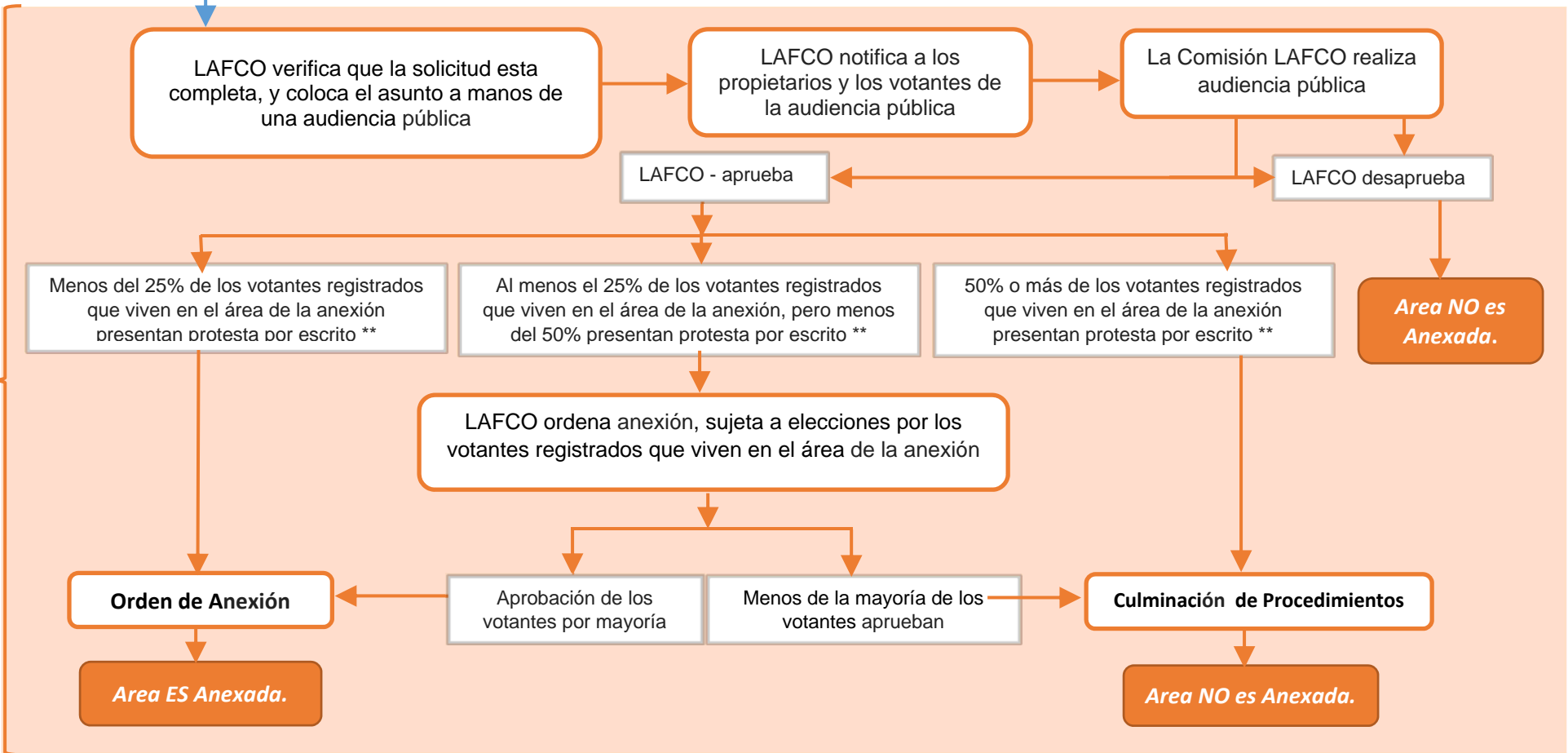

* "LAFCO" = Local Agency Formation Commission (Agencia que tiene autoridad de aprobar o negar anexaciones), "EIR" = Reporte de Impacto Ambiental

** El nivel de protesta por los votantes registrados dentro de los límites de la anexión en su conjunto (las cinco islas que forman parte de la anexión) determinaría el siguiente paso, o el nivel de protesta de los propietarios de terrenos que poseen al menos el 25% de la evaluación valor de terrenos en general.