

Rec'd at Meeting 2/27/24

Item No. 8.1

From: _____

FEMMA

Flood Risk Mapping Project

Santa Rosa Creek
Watershed

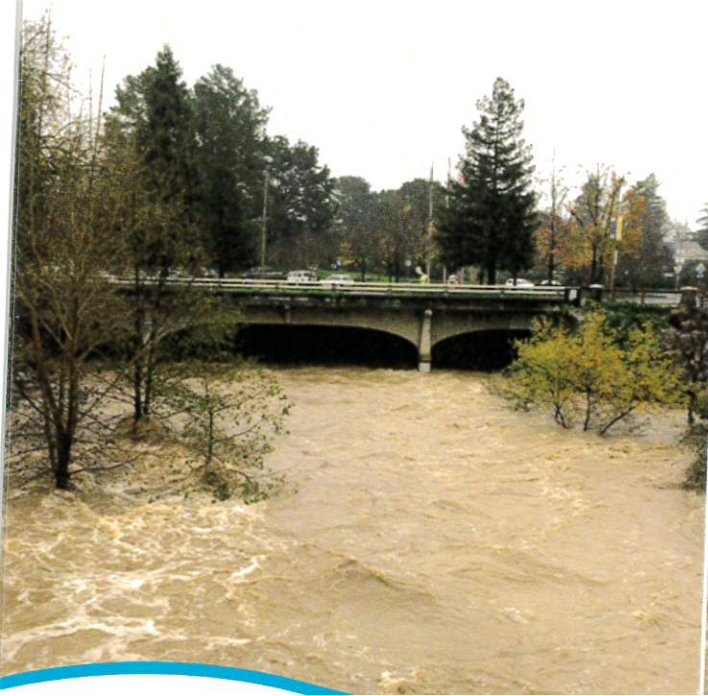

FEMA FLOOD RISK MAPPING

By assessing flood risk, communities can make informed decisions about protecting homes and businesses and develop strategies for creating a safer and more resilient city.

For the latest updates
on the process, visit
srcity.org/FEMAFloodMapping

KNOW YOUR RISK

The final FEMA flood maps will identify flood risk within the watershed. High-risk flood areas, referred to as Special Flood Hazards Areas (SFHAs), have a 1% chance of flooding each year.

Properties in a SFHA have a 1-in-4 chance of flooding over a 30-year mortgage.

Properties in the SFHA with federally backed mortgages will be required to carry flood insurance. Learn more at FloodSmart.gov, the official website of the National Flood Insurance Program.

PROJECT BENEFITS

The FEMA Flood Risk Mapping Project will help our community identifying risk and develop mitigation strategies that will contribute to safer and more flood-resilient city.

QUESTIONS?

For questions about: Flood Mapping, Letters of Map Amendment/Revision, and Insurance, contact the FEMA Mapping and Insurance eXchange (FMIX) Customer Care Center

[877-FEMA-MAP \(877-336-2627\)](tel:877-336-2627)

FEMAMapSpecialist@riskmapcids.com

The Federal Emergency Management Agency, FEMA, has initiated a multi-year process to revise the flood maps for the Santa Rosa Creek Watershed.

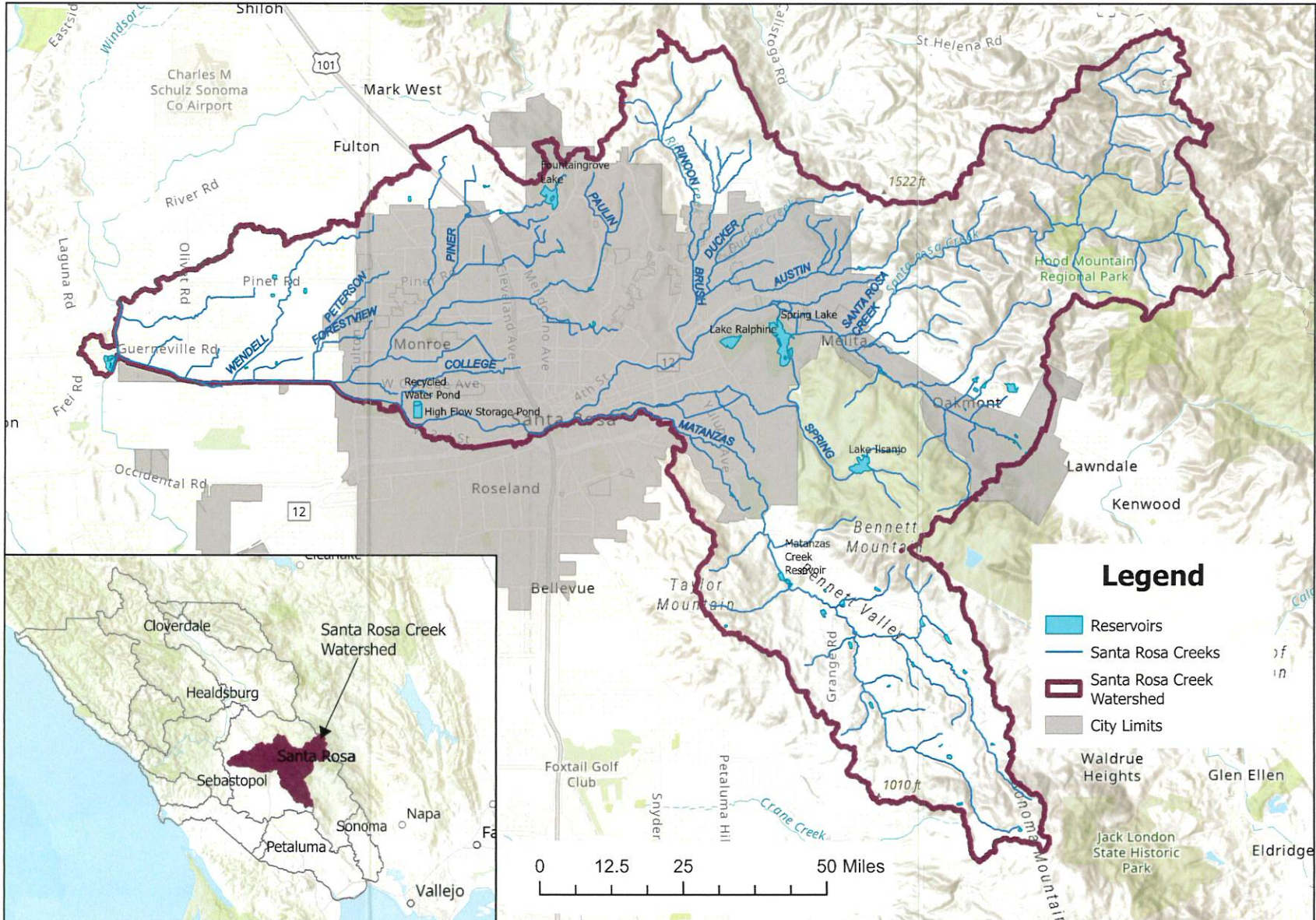
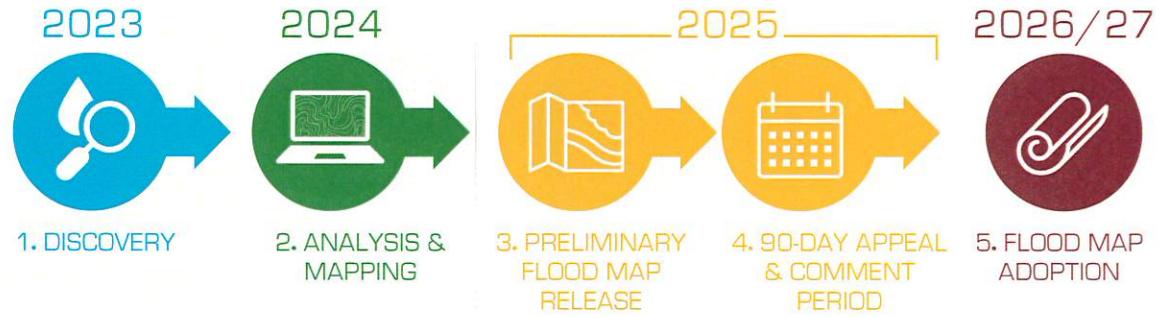

FEMA Proyecto de mapeo de reisgos de inundaciones

De la Cuenca de
Santa Rosa Creek

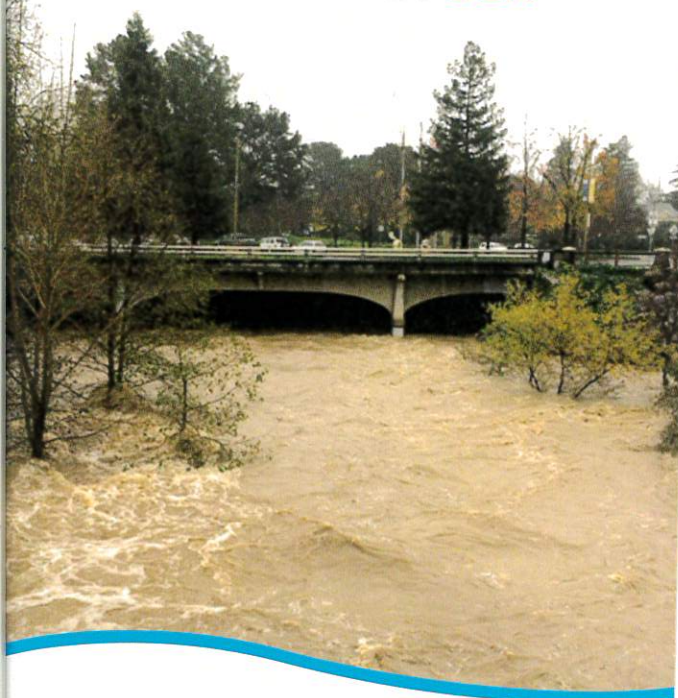

FEMA



RiskMAP
Increasing Resilience Together

MAPA DE RIESGO DE INUNDACIONES

Al evaluar el riesgo de inundaciones, las comunidades pueden tomar decisiones informadas sobre cómo proteger los hogares y negocios, y pueden idear estrategias para crear una ciudad más segura y resiliente.

Para del proceso, conéctese a:
srcity.org/FEMAFloodMapping

CONOZCA SU RIESGO

Los mapas finales de inundación de FEMA identificarán el riesgo de inundaciones en la cuenca. Las áreas de alto riesgo de inundación, conocidas como Zonas Especiales en Riesgo de Inundación (SFHA), tienen un 1% de posibilidades de sufrir inundación cada año.

Las propiedades en zonas SFHA tienen una probabilidad de 1 en 4 de sufrir inundación durante una hipoteca a 30 años.

Se exigirá que las propiedades en una SFHA con hipoteca respaldada por el gobierno federal tengan un seguro contra inundaciones. Obtenga más información en FloodSmart.gov, el sitio web oficial del Programa Nacional de Seguro contra Inundaciones.

BENEFICIOS DEL PROYECTO

El Proyecto de Mapeo de Riesgos de Inundaciones de FEMA ayudará a nuestra comunidad a identificar riesgos y a idear estrategias de mitigación que contribuirán a una ciudad más segura y resiliente ante las inundaciones.

¿PREGUNTAS?

Si tiene preguntas sobre mapas de inundaciones, cartas de modificación de mapas, y seguros, comuníquese con el centro de atención al cliente del Mapping and Insurance eXchange (FMIX) de FEMA

877-FEMA-MAP (877-336-2627)
FEMAMapSpecialist@riskmapcds.com

La Agencia Federal para el Manejo de Emergencias, FEMA, ha iniciado un proceso de varios años para modificar los mapas de inundaciones de la cuenca de Santa Rosa Creek.

